空調・給排水・衛生設備

換気、冷暖房などの空調設備、給排水・給湯設備、給排水管更生技術、消火設備、衛生設備などの設計、施工を行います。

管更生技術

経年劣化による配管内の錆の発生、腐食、赤水、漏水等を防止するために、更生工事(給排水)建設技術審査証明工法によるライニング技術をもとに、安全で衛生的な水を確保し、快適な生活環境づくりをサポートします。

パッケージ型自動消火設備

従来の消火設備と比較し、水の4倍の消火性能があり、水損が少ないのが特徴です。また、蓄電池設備を備えているので、停電発生時でも安心して消火することが可能です。

産業用太陽光発電

環境負荷の少ない太陽光発電の利活用にあたり、幅広い知識と確かな技術を活かし、さまざまな条件に対応した設備、工法をご提案します。

ICTソリューション事業

お客さまのニーズの高いスマートフォン、タブレット端末の活用を含んだ情報通信設備の提供のほか、ビジネスイノベーションをご提供します。

会社概要

社名	株式会社 SYSKEN／SYSKEN Corporation
本社所在地	〒860-0832 熊本市中央区萩原町14番45号
事業所	東京、大阪、広島、 福岡、北九州、佐賀、長崎、熊本、大分、宮崎、鹿児島
設立	1954年(昭和29年)9月
資本金	8億100万円
従業員数	連結888名、単体567名(2018年3月末現在)
許可、認証等	国土交通大臣許可(特-29)第959号 特定／電気通信工事業、電気工事業、土木工事業、建築工事業、 管工事業、鋼構造物工事業、塗装工事業、 水道施設工事業、とび・土工工事業 一般／消防施設工事業
URL	https://www.sysken.co.jp/
営業本部連絡先	TEL:096-285-5111　FAX:096-285-5503

ISO、OHSAS ISMS 取得状況

品質マネジメントシステム
引用規格：JIS Q 9001:2015(ISO 9001:2015)
登録範囲：①電気通信設備工事の設計、施工及び保守 ②電気設備工事、土木工事及び管工事の施工及び保守
③情報通信ネットワークシステムの構築及び維持 ④ホームページの作成及び維持 (東京支社、関西支店、広島支店を除く)

労働安全衛生マネジメントシステム
引用規格：OHSAS 18001:2007(東京支社、関西支店、広島支店を除く)

情報セキュリティマネジメントシステム
引用規格：JIS Q 27001:2014(ISO/IEC 27001:2013)
(登録組織 ビジネスソリューション事業部、モバイルエンジニアリング 事業部、IT事業部、営業企画部)

OHSAS 18001 JAC認 WC11J0004　ISO 9001 JAC認 QC11J0036　JSA ISMS JIS Q 27001 JSA1028

営業本部資格者一覧

技術士
- ●建設部門 …… 1

施工管理技士
- ●第一級電気工事 …… 28
- ●第二級電気工事 …… 10
- ●第一級管工事 …… 5
- ●第二級管工事 …… 9
- ●第一級土木工事 …… 10
- ●第二級土木工事 …… 1

電気主任技術者
- ●第二種 …… 1
- ●第三種 …… 1

電気通信主任技術者
- ●線路 …… 7
- ●第一種伝送交換 …… 1
- ●伝送交換 …… 3

甲種消防設備士
- ●第一類 …… 3
- ●第二類 …… 1
- ●第三類 …… 2
- ●第四類 …… 10

電気工事士
- ●第一種 …… 14
- ●第二種 …… 38

CATV総合監理技術者 …… 4

第一級陸上無線技術士 …… 4

第一級陸上特殊無線技士 …… 29

エネルギー管理士 …… 1

工事担任者
- ●AI・DD総合種 …… 14
- ●DD第一種 …… 14

第一種情報処理技術者 …… 1

基本情報処理技術者 …… 7

建設業経理士
- ●第一級 …… 1
- ●第二級 …… 6

2018年4月現在 ※単位:人

SYSKEN

【営業本部】
〒860-0832 熊本市中央区萩原町14番45号　TEL:096-285-5111 FAX:096-285-5503
URL:https://www.sysken.co.jp/

(2018.7)

株式会社SYSKEN
営業本部 業務案内

SYSKEN

Business Field

SYSKENは“情報通信エンジニアリング企業”として企業理念である「最大の誠意」、「最良の技術」、「最高の品質」により社会の発展に貢献し続けます。

SYSKEN営業本部は、「総合設備構築事業」を主軸にビジネスフィールドを広げています。
お客さまの多様なニーズに「優れた技術・確かな技術」で、スピーディーに対応します。

電気通信設備

光ファイバー通信網構築からお客さま宅の電話配線まで、あらゆる通信工事をサポートします。

モバイル設備

携帯電話無線基地局建設工事に関する選局から設計、施工、試験調整及び保守業務までをトータルに行い、安全で高品質な施工をご提供します。

電気設備

豊富な工事実績と高い技術力で、多岐にわたる電気設備全般の設計、施工を行います。

LED照明

各種メーカーのLED照明を取り扱っており、お客さまの設置環境に合わせたご提案をします。

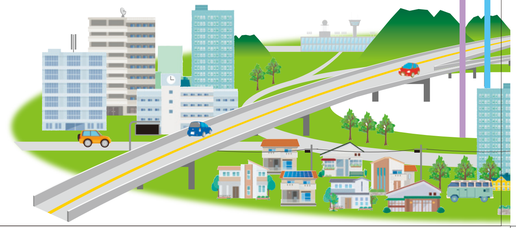

電気通信設備

Telecommunications technology

光ファイバー通信網構築からお客さま宅の電話配線まで、
あらゆる通信設備工事を行います。
また、電話やネットワーク回線以外にも防災デジタル無線、消防デジタル無線、
空港レーダー、高速道路通信設備等の工事も行っています。

◎60年超の実績で育んだ高い技術力で満足を得る設備をご提供します。
◎通信事業者の多種多様な工事経験を活かし、設計から施工までを行います。

施工実績

自治体防災無線工事

道路情報設備工事

ETC設備工事

スマートIC工事

空港レーダー等整備工事

近年の大型施工内容

- 空港レーダー等整備工事 ‥‥8件
- ETC設備、スマートIC工事 ‥‥3件
- 道路情報設備工事 ‥‥‥‥‥‥2件
- 高速道路通信設備工事 ‥‥4件
- 防災無線設備工事 ‥‥‥‥2件

屋内、屋外問わず多種多様な
通信設備工事を行っており、
その中でも、防災関連設備、
交通インフラ設備等の
工事に力を入れています。

電気設備

Electric installation

豊富な工事実績と高い技術力で、
多岐にわたる電気設備全般の効率的な設計、高品質な施工を行います。
商業施設、公共施設、教育施設、医療施設等のあらゆる施設で、
各種電気設備工事の設計、施工を行うことで快適な生活環境を演出します。

◎多種の施工管理技士が在籍し、付随する土木工事も自社で行います。
◎豊富な施工実績で全国各地のお客さま設備を構築、保守します。

施工実績

商業施設電気設備工事

病院非常用発電設備工事

教育施設電気設備工事

教育施設放送・監視設備工事

教育施設受変電設備工事

近年の大型施工内容

- 電気設備工事
  - 事務所 ‥‥‥7件
  - 店舗 ‥‥4件
  - 教育施設 ‥‥4件
  - 工場 ‥‥1件
  - 高齢者施設 ‥4件
- 非常用発電設備工事 ‥‥1件
- 受変電設備工事 ‥‥‥‥1件

多くの自治体より元請としての
電気設備工事の実績があります。
関東、関西エリアでの電気設備
工事にも力を入れています。

空調・給排水・衛生設備

Air conditioning, water supply and drainage, and sanitation equipment

換気、冷暖房などの空調設備、給排水・給湯設備、
給排水管更生技術、消火設備、衛生設備などの設計、施工を行います。
公共施設、教育施設、医療施設、事務所、店舗等のあらゆる建築物において、
利用する人の生活に関わる設備を技術の面から支えています。

◎新築・改築問わず快適な生活環境づくりを、提案から施工、保守まで行います。
◎医療施設、高齢者施設等への補助金を活用した給排水設備導入をサポートします。

施工実績

ホテル給排水、給湯設備工事

体育館冷暖房設備工事（柱面設置）

空調設備工事

スプリンクラー
設備工事

衛生設備工事

近年の大型施工内容

- 給排水設備工事 ‥‥‥15件
- 衛生設備工事 ‥‥‥‥3件
- 受水槽設備工事 ‥‥‥1件
- 空調設備工事 ‥‥‥‥‥11件
- スプリンクラー設備工事 ‥3件
- 給排水管更生工事 ‥‥‥‥11件

ゼネコン及びサブコン会社様との連携、
関東、関西エリアでの給排水、
空調設備等の工事にも力を入れています。

産業用太陽光発電

Industrial solar power system

環境負荷の少ない太陽光発電の利活用にあたり、
幅広い知識と確かな技術を活かし、
さまざまな条件に対応した設備、工法をご提案します。
低圧から特別高圧までEPC事業者として幅広い施工実績があります。

◎再生可能エネルギー発電設備認定・連系申請業務等をサポートします。
◎設計、調達、建設まで一元的に実施し常に最良のシステムをご提案します。

施工実績

地上設置工事①

工場屋上設置工事

地上設置工事②

地上設置工事③

近年の施工内容

- 発電規模
  - 27MW ‥‥‥‥1件
  - 17MW ‥‥‥‥1件
  - 8MW ‥‥‥‥1件
  - 2MW ‥‥‥‥2件
  - 1.5MW ‥‥‥2件
  - 1MW以下‥‥10件

太陽光発電設備以外の工事でも
再生可能エネルギー発電設備、
省エネ設備等の工事も行います。